«СОГЛАСОВАНО»

Начальник МУ
отдела образования
администрации Фурмановского
муниципального района
_____ И.Ю.Саломатина
«16» 08 2023г.

«УТВЕРЖДАЮ»

Директор внешкольного
учреждения в МАУ ДО ДЮСШ
_____ А.С.Карпанов
«16» 08 2023 г.

«СОГЛАСОВАНО»

Начальник
ОГИБДД ОМВД России
по Фурмановскому району
майор полиции
_____ А.А. Пронькин

«16» 08 2023г.

ПАСПОРТ

дорожной безопасности образовательного учреждения

Муниципальное автономное учреждение

дополнительного образования

детско-юношеская спортивная школа города Фурманова

2023г.

Общие сведения

Муниципальное автономное учреждение
дополнительного образования
детско-юношеская спортивная школа
города Фурманова

Тип ОУ: автономное учреждение дополнительного образования

Юридический адрес ОУ: 155520, Ивановская область, город Фурманов, улица Возрождения, дом 10 «А»

Фактический адрес ОУ: 155520, Ивановская область, город Фурманов, улица Возрождения, дом 10 «А»

Фактический адрес ОУ: 155520, Ивановская область, город Фурманов, улица Белова, дом 90

Руководители ОУ:

Директор внешкольного учреждения Карпанов Александр Сергеевич, тел. 8(49341) 3-42-08, 2-60-79

Заместитель директора по учебно-воспитательной работе Золина Наталья Ивановна, 8(49341) 3-42-08, 2-60-79

Ответственные работники муниципального органа образования: эксперт 2 категории МУ отдела образования
Дементьева Екатерина Евгеньевна, тел. 8(49341)2-26-09

Ответственные от Госавтоинспекции: начальник ОГИБДД ОМВД России по Фурмановскому району, майор полиции
Андрей Анатольевич Пронькин тел. (849341) 2-12-68

Ответственные работники за мероприятия по профилактике детского травматизма: заместитель директора по учебно-воспитательной работе Золина Наталья Ивановна, 8(49341) 3-42-08, 2-60-79

Руководитель или ответственный работник дорожно-эксплуатационной организации, осуществляющей содержание УДС* ООО «Дорстройтрест»
Рашевский Андрей Витальевич тел. 8-980-682-17-03

Руководитель или ответственный работник дорожно-эксплуатационной организации, осуществляющей содержание ТСОДД* ООО «Дорстройтрест»
Рашевский Андрей Витальевич тел. 8-980-682-17-03

Количество учащихся: 651 человек

Наличие уголка по БДД: имеется, фойе физкультурно-оздоровительного комплекса МАУ ДО ДЮСШ

Наличие класса по БДД: нет
Наличие автогородка (площадки) по БДД: нет
Наличие автобуса в ОУ: нет

Владелец автобуса: Муниципальное учреждение отдел образования администрации Фурмановского муниципального района

Время занятий в ОУ: 08.00 – 20.00 часов

Телефоны оперативных служб:

МЧС – 01
Полиция – 02
Скорая помощь – 03
ООО «Дорстройтрест»8-980-682-17-03

* Дорожно-эксплуатационные организации, осуществляющие содержание УДС, несут ответственность в соответствии с законодательством Российской Федерации (Федеральный закон «О безопасности дорожного движения» № 196-ФЗ, КоАП, Гражданский кодекс).

Содержание

I. План-схемы образовательного учреждения:

1) район расположения ОУ, пути движения транспортных средств и обучающихся;
2) организация дорожного движения в непосредственной близости от ОУ с размещением соответствующих технических средств, маршруты движения обучающихся и расположение парковочных мест;
3) маршруты движения организованных групп детей от ОУ к стадиону, парку или к спортивно-оздоровительному комплексу;
4) пути движения транспортных средств к местам разгрузки/погрузки и рекомендуемых безопасных путей передвижения детей по территории образовательного учреждения.

I. План-схемы МАОУ ДОД ДЮСШ.

пути движения транспортных средств и обучающихся

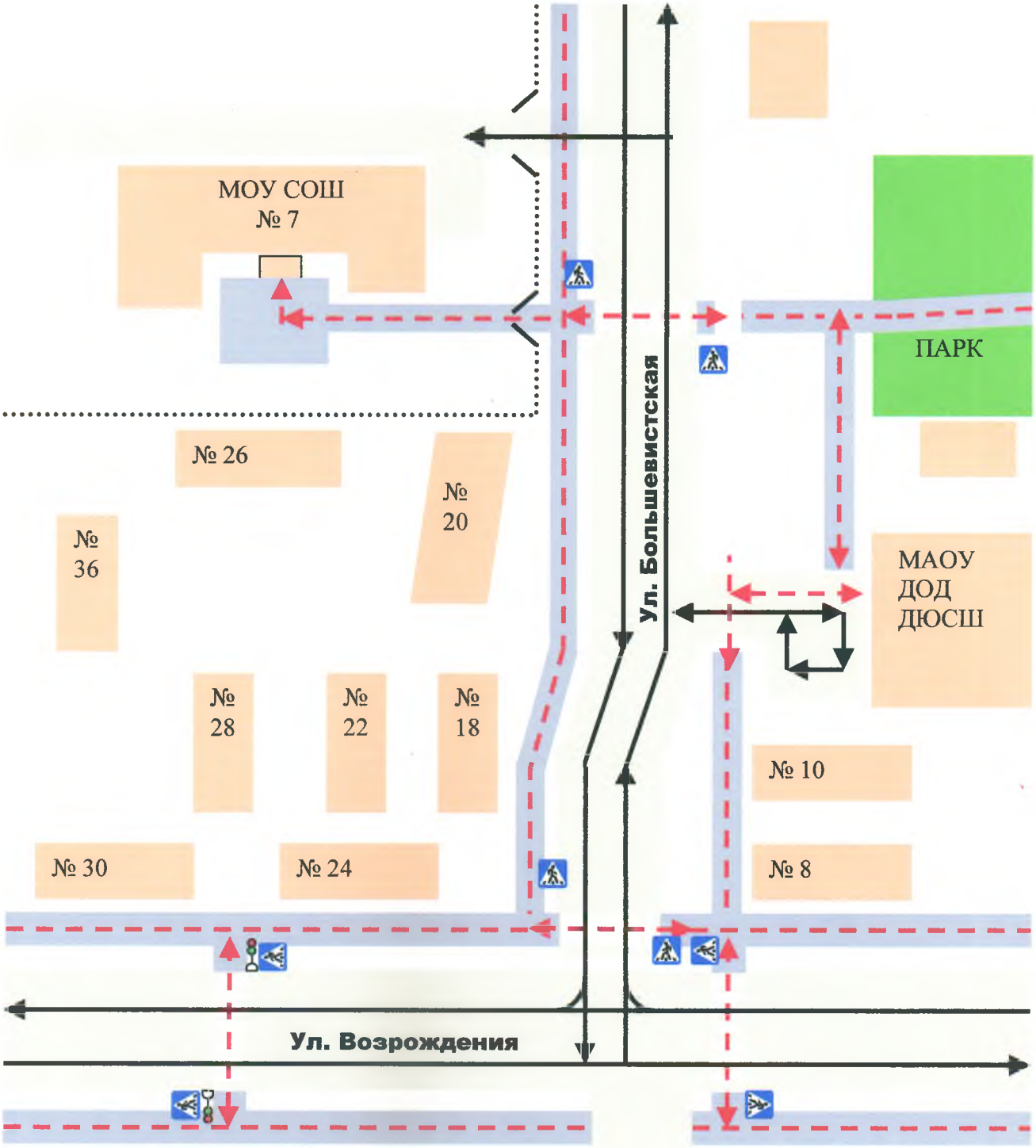

- жилая застройка
- проезжая часть
- тротуар
- движение транспортных средств
- движение детей (учеников) в (из) образовательное учреждение

I. План-схемы МАУ ДО ДЮСШ.

пути движения транспортных средств и обучающихся

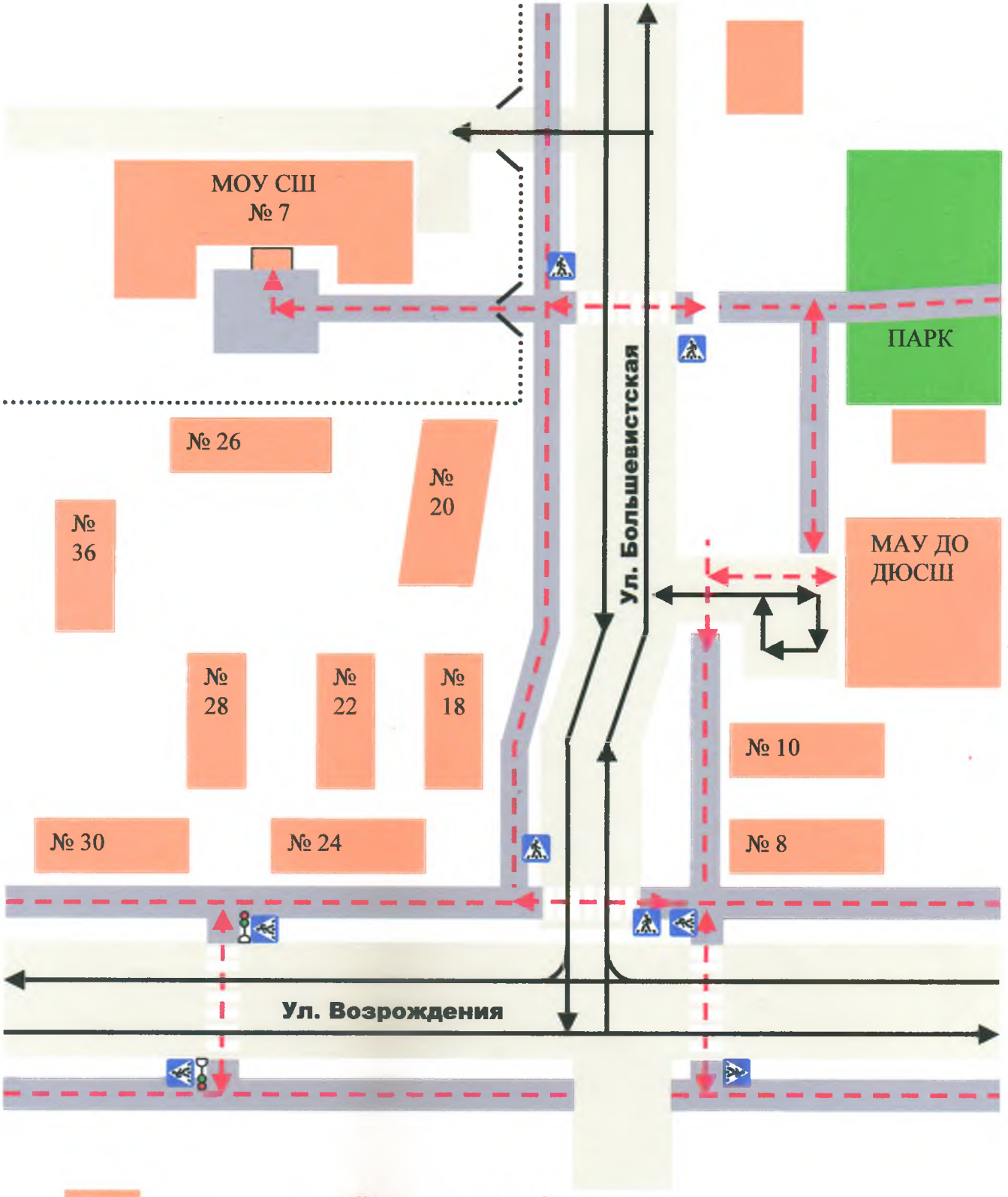

- жилая застройка
- проезжая часть
- тротуар
- движение транспортных средств
- движение детей (учеников) в (из) образовательное учреждение

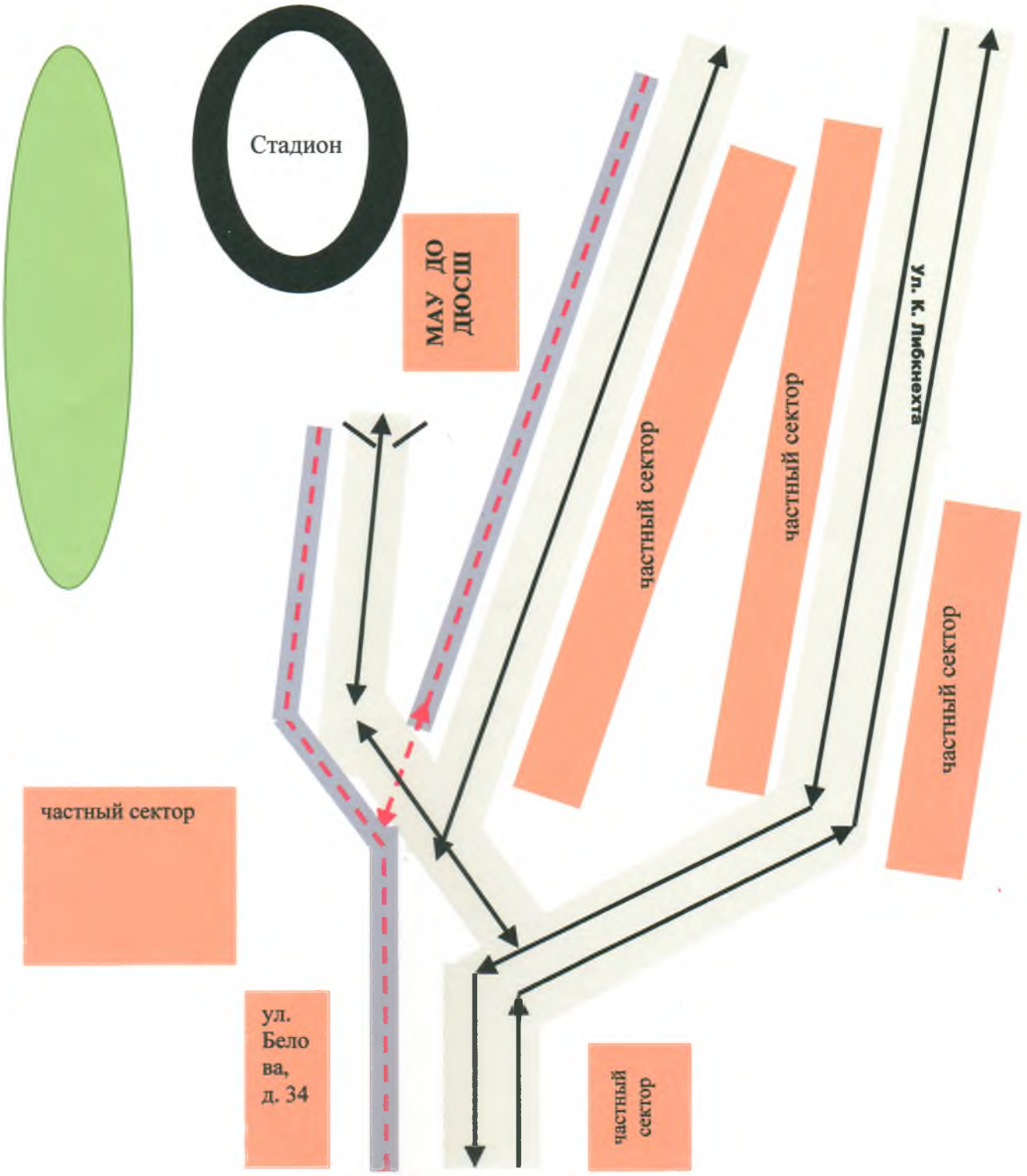

- жилая застройка
- проезжая часть
- тротуар
- движение транспортных средств
- движение детей (учеников) в (из) образовательное учреждение